

Der Keltenfürst von Hochdorf

Methoden und Ergebnisse der Landesarchäologie

AdR
Arbeitsgemeinschaft der Restauratoren
Geschäftsstelle H. u. W. Wimmel
Postfach 11 53, D-79250 Stegen
Im Großacker 28, D-79252 Stegen
Tel. (07661) 6 10 36, Fax (07661) 6 21 50
e-mail: AdR-Wimmel@T-Online.de

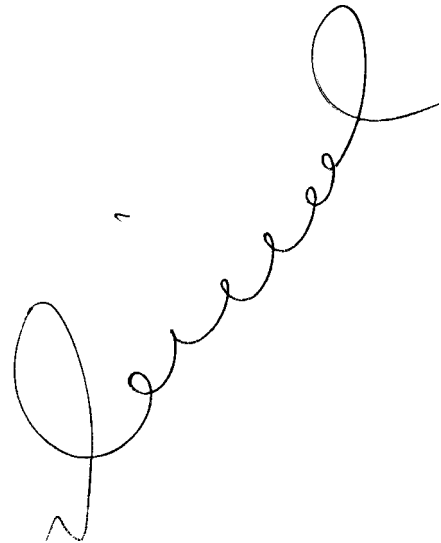
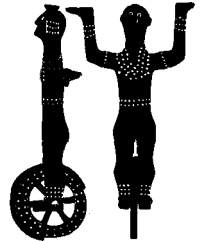

Inhalt

Geleitwort	9
Vorwort	11
Einführung	13
Dank	15
Mitarbeiter	16
Leihgeber	18
Abkürzungen	18

DIETER PLANCK: Archäologische Denkmalpflege in Baden-Württemberg	19
--	----

Grabhügel der Hallstattzeit

Die Begräbnisstätten früher Kelten

JÖRG BIEL: Der frühkeltische Fürstengrabhügel von Hochdorf	32
--	-----------

ALFRED CZARNETZKI: Der Keltenfürst von Hochdorf- Rekonstruktion eines Lebensbildes	43
---	-----------

<i>Katalog der Exponate</i>	46
-----------------------------	----

Graben, Bergen und Restaurieren

t f i Moderne Techniken - Hilfsmittel der Archäologie

INGO STORK: Der Boden als Archiv der Urgeschichte - Methoden und Verfahren archäologischer Ausgrabungen	54
--	----

PETER EICHHORN: Die Restaurierung und Konservierung archäologischer Funde	65
---	----

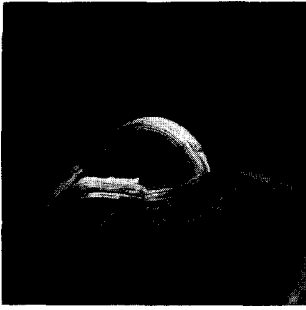

Das Grab des Keltenfürsten

Ein Tresor voll archäologischer Überraschungen

JÖRG BIEL: Die Ausstattung des Toten; Reichtum im Grabe - Spiegel seiner Macht	781
HANS-JÜRGEN HUNDT: Die Textilien im Grab von Hochdorf — hervorragende Zeugnisse frühen Kunsthandwerks	106
UDELGARD KÖRBER-GROHNE: Pflanzliche und tierische Reste aus dem Fürstengrab von Hochdorf. Die Biologie als Hilfswissenschaft der Archäologie	116
WERNER GAUER: Der Kessel von Hochdorf— ein Zeugnis griechischer Kultureinflüsse	124
AXEL HARTMANN: Die Bronze- und Goldfunde aus dem Fürstengrab von Hochdorf. Physikalische Methoden im Dienste der Archäologie	130
<i>Katalog der Exponate</i>	1351

Archäologie in Baden-Württemberg

Ergebnisse archäologischer Ausgrabungen von 1974 bis 1984

CHRISTIAN STRAHM: Die naturwissenschaftlichen Methoden der Urgeschichtsforschung	164
--	-----



Ein Jagdplatz des Urmenschen

Natur, Mensch und Technik vor 250000 Jahren

WINFRIED REIFF: Die Sauerwasserkalke von Stuttgart-Bad Cannstatt	172J
KARL DIETRICH ADAM: Fossilfunde aus den Cannstatter Sauerwasserkalken	18
EBERHARD WAGNER: Jäger und Sammler im Cannstatter Travertingebiet	' 181!

Katalog der Exponate

Höhlen als Wohnplatz des Eiszeitmenschen

40000 Jahre Erd- und Kulturgeschichte



JOACHIM HAHN, ANNE SCHEER, NICOLE SYMENS: Höhlen als Unterschlupf für Mensch und Tier	21
--	----

Katalog der Exponate



Pfahlbauten, die ältesten Häuser in Seen und Mooren

Holz als Zeitmesser der Archäologie

ANDRE BILLAMBOZ, HELMUT SCHLICHTERLE: Pfahlbauten - Häuser in Seen und Mooren 248

MOSTEFA KOKABI: Jagd- und Haustiere zur Zeit der Pfahlbauten 267

Katalog der Exponate

272

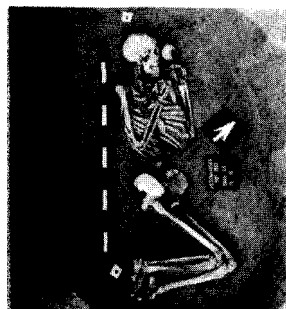

Gräber der Vorzeit

Knochen erzählen von Leben, Krankheit und Tod

288

JOACHIM WAHL: Archäologie und Anthropologie

Katalog der Exponate

298

Ein Handwerksbetrieb vor 3000 Jahren

Tongefäße als Leitfossilien der Archäologie

ROLF DEHN: Die Abfallgrube eines Töpfers der Urnenfelderzeit 316

CHRISTOPH UNZ: Typologie - eine wichtige Methode der Archäologie 319

«trtorte»-

Katalog der Exponate

328

s» Viereckschanze mit Brunnenschacht — ein spätkeltisches Heiligtum

7 Pflanzenreste aus dem Brunnen geben Auskunft über Leben und Umwelt

DIETER PLANCK: Die Viereckschanze von Fellbach-Schmiden 340

UDELGARD KÖRBER-GROHNE: Die Vorgeschichtsbotanik -
Arbeitsweise und Ergebnisse 354

vi6» K&

Katalog der Exponate

366